

1A P02 VISTA EXTERNA ESCALA 1:25

1B P02 VISTA INTERNA ESCALA 1:25

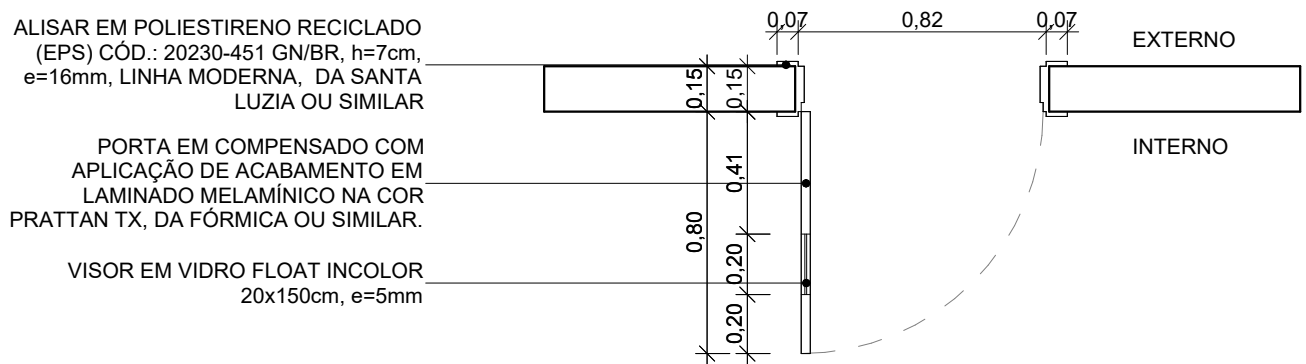

1C P02 PLANTA BAIXA ESCALA 1:25

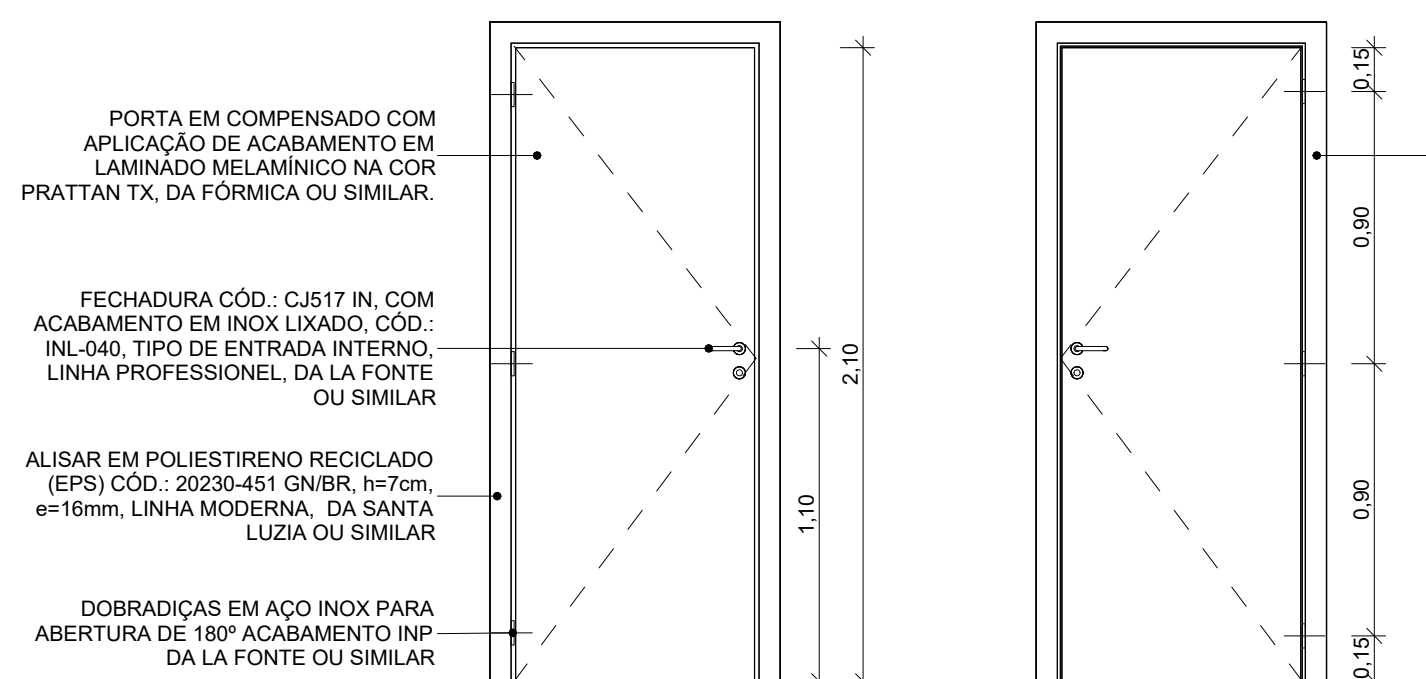

2A P03 VISTA EXTERNA ESCALA 1:25

2B P03 VISTA INTERNA ESCALA 1:25

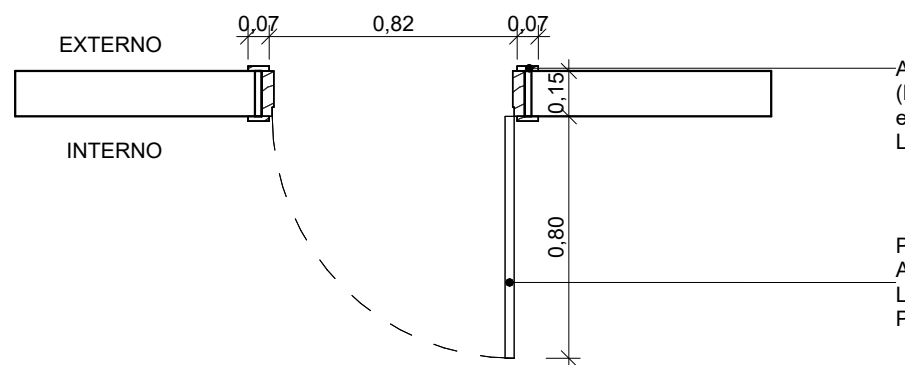

2C P03 PLANTA BAIXA ESCALA 1:25

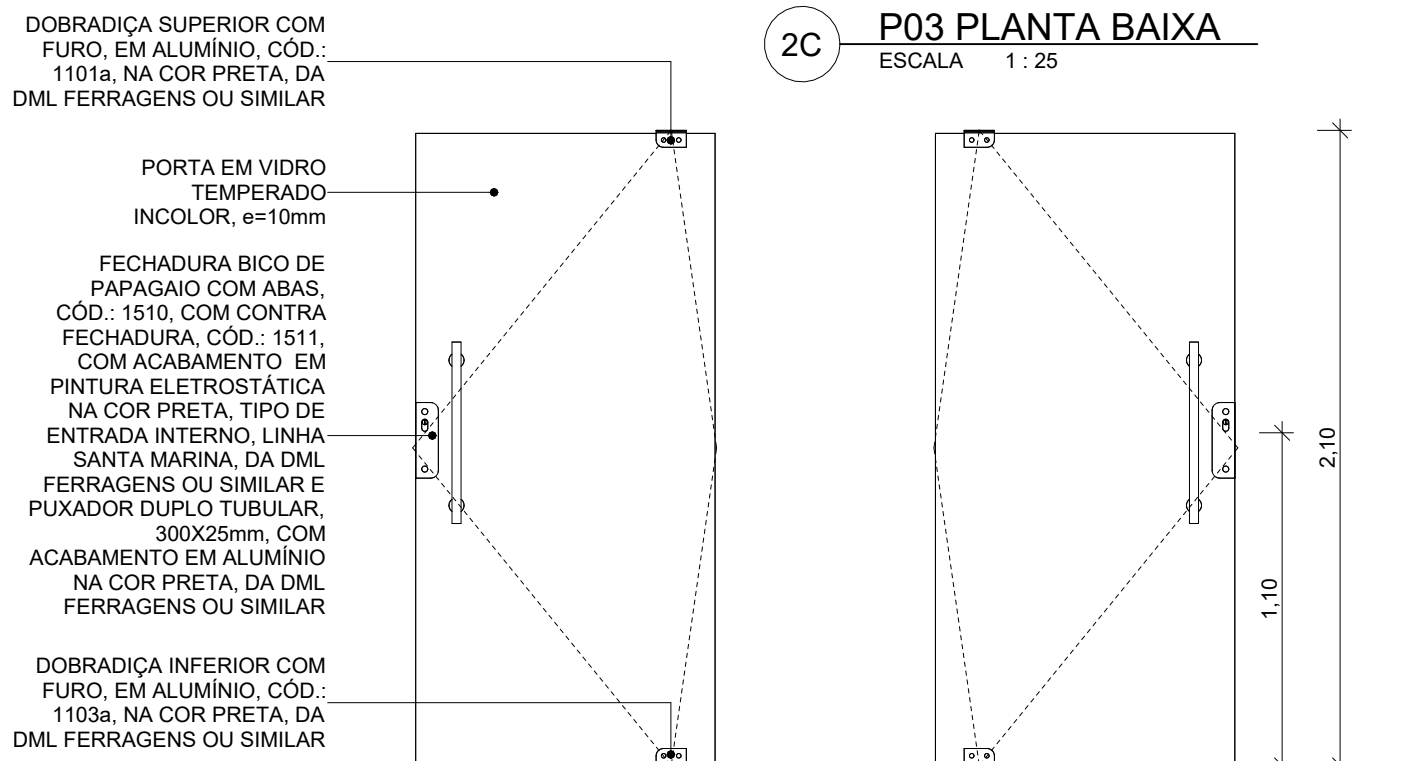

5A P06 VISTA EXTERNA ESCALA 1:25

4B P06 VISTA INTERNA ESCALA 1:25

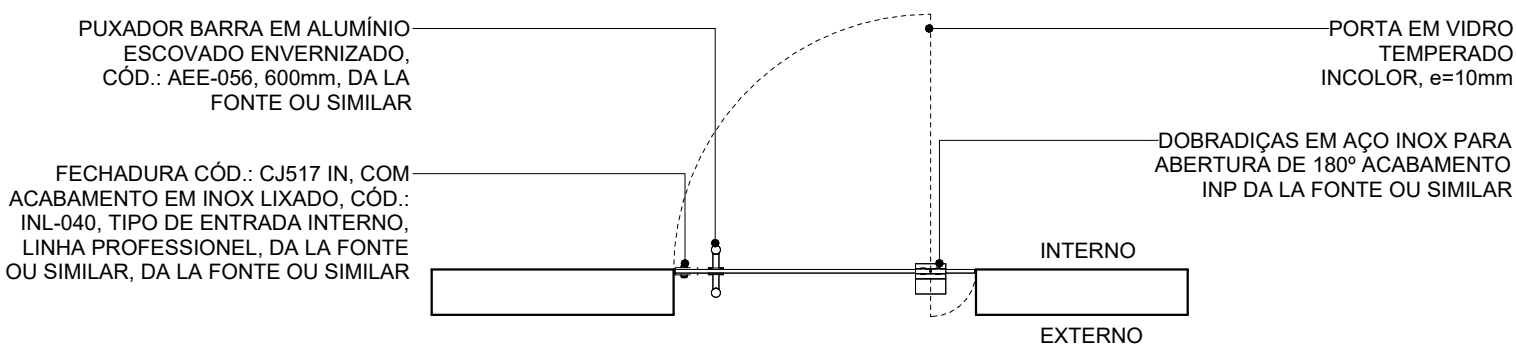

4C P06 PLANTA BAIXA ESCALA 1:25

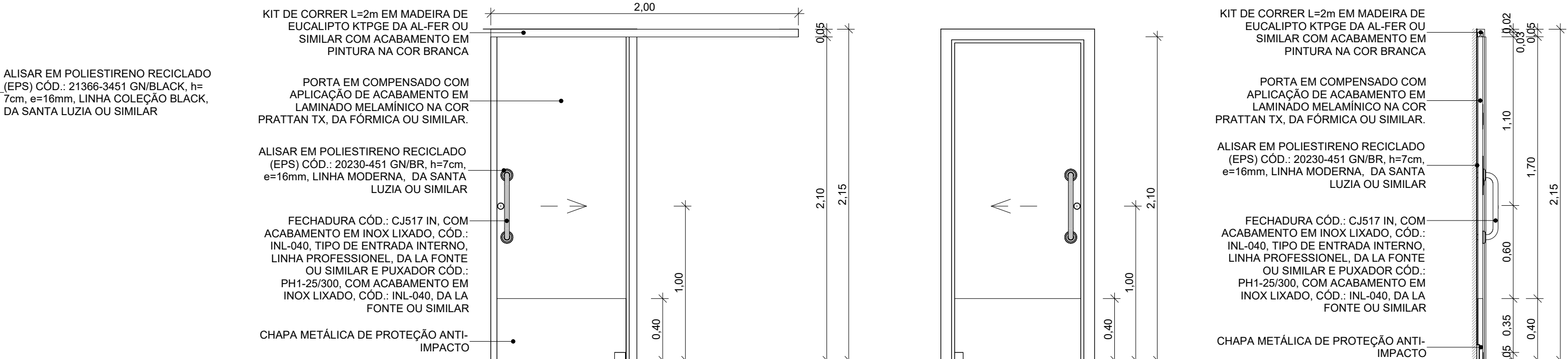

3A P05 VISTA EXTERNA ESCALA 1:25

3B P05 VISTA INTERNA ESCALA 1:25

3D P05 CORTE TRANSVERSAL ESCALA 1:25

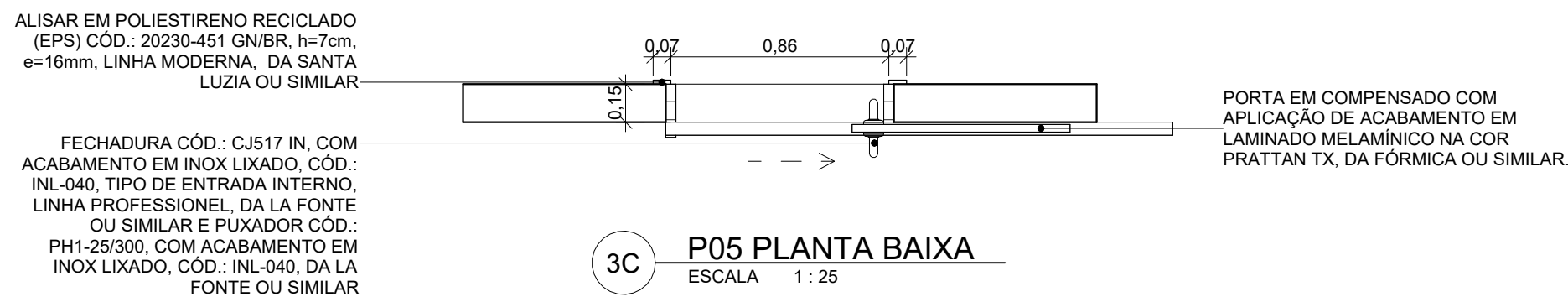

3C P05 PLANTA BAIXA ESCALA 1:25

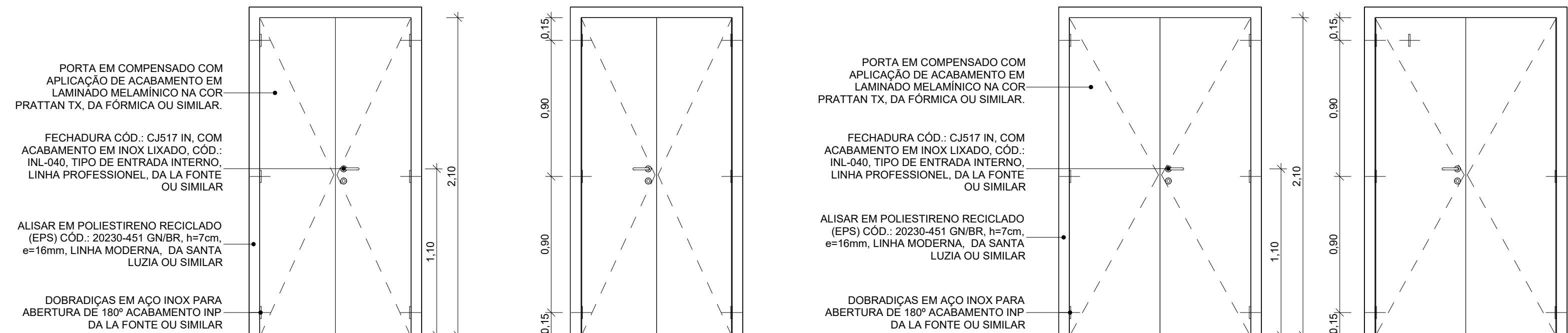

5A P07 VISTA EXTERNA ESCALA 1:25

5B P07 VISTA INTERNA ESCALA 1:25

6A P08 VISTA EXTERNA ESCALA 1:25

6B P08 VISTA INTERNA ESCALA 1:25

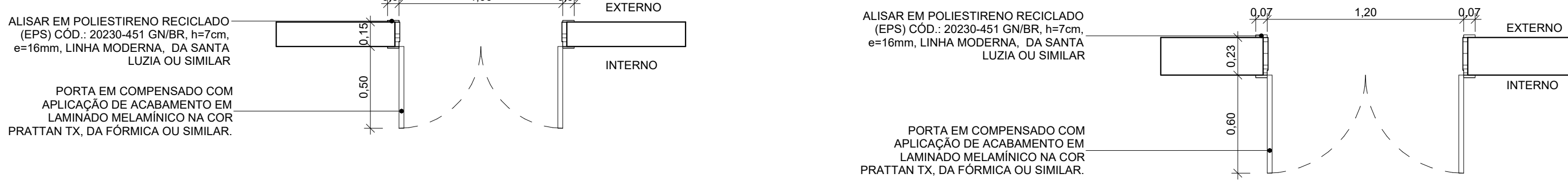

5C P07 PLANTA BAIXA ESCALA 1:25

6C P08 PLANTA BAIXA ESCALA 1:25

ÁREAS COMUNS - LEGENDA DE PORTAS - DETALHES						
Nº	DESCRIÇÃO	GUARNIÇÃO	LARGURA (FOLHA)	ALTURA (FOLHA)	TIPO	QTD. LOCALIZAÇÃO
P01	PORTA EM MADEIRA DO SHAFT DO BANHEIRO (VER DETALHAMENTO DE MARCENARIA)		0,70	1,80	01 FOLHA DE GIRO	2 SANITÁRIO DIREITA
P01	PORTA EM MADEIRA DO SHAFT DO BANHEIRO (VER DETALHAMENTO DE MARCENARIA)		0,70	1,80	01 FOLHA DE GIRO	2 SANITÁRIO ESQUERDA
P02	PORTA EM COMPENSADO COM APLICAÇÃO DE ACABAMENTO EM LAMINADO MELAMINICO, NA COR PRATTAN TX, DA FORMICA OU SIMILAR, COM ADUELA EM MADEIRA, COM PINTURA NA COR BRANCO E COM VISOR LATERAL EM VIDRO FLOAT, INCOLOR, 20x150cm, e=5mm	ALISAR EM POLIESTIRENO RECICLADO (EPS) CÓD.: 20230-451 GN/BR, h=7cm, e=16mm, LINHA MODERNA, DA SANTA LUZIA OU SIMILAR	0,80	2,10	01 FOLHA DE GIRO	1 SALA DE T.I.
P03	PORTA EM COMPENSADO COM APLICAÇÃO DE ACABAMENTO EM LAMINADO MELAMINICO, NA COR PRATTAN TX, DA FORMICA OU SIMILAR, COM ADUELA EM MADEIRA, COM PINTURA NA COR BRANCO	ALISAR EM POLIESTIRENO RECICLADO (EPS) CÓD.: 20230-451 GN/BR, h=7cm, e=16mm, LINHA MODERNA, PELO LADO EXTERNO, E ALISAR EM POLIESTIRENO RECICLADO (EPS) CÓD.: 21366-3451 GN/BLACK, h=7cm, e=16mm, LINHA COLEÇÃO BLACK, PELO LADO INTERNO, DA SANTA LUZIA OU SIMILAR	0,80	2,10	01 FOLHA DE GIRO	1 DML Ala Direita

ÁREAS COMUNS - LEGENDA DE PORTAS - DETALHES						
Nº	DESCRIÇÃO	GUARNIÇÃO	LARGURA (FOLHA)	ALTURA (FOLHA)	TIPO	QTD. LOCALIZAÇÃO
P03	PORTA EM COMPENSADO COM APLICAÇÃO DE ACABAMENTO EM LAMINADO MELAMINICO, NA COR PRATTAN TX, DA FORMICA OU SIMILAR, COM ADUELA EM MADEIRA, COM PINTURA NA COR BRANCO	ALISAR EM POLIESTIRENO RECICLADO (EPS) CÓD.: 20230-451 GN/BR, h=7cm, e=16mm, LINHA MODERNA, PELO LADO EXTERNO, E ALISAR EM POLIESTIRENO RECICLADO (EPS) CÓD.: 21366-3451 GN/BLACK, h=7cm, e=16mm, LINHA COLEÇÃO BLACK, PELO LADO INTERNO, DA SANTA LUZIA OU SIMILAR	0,80	2,10	01 FOLHA DE GIRO	1 DML Ala Esquerda
P04	PORTA EM MADEIRA DO SHAFT DE ELÉTRICA (VER DETALHE DE MARCENARIA)		0,90	2,50	01 FOLHA DE GIRO	10 CIRC. SERVIÇO
P05	PORTA EM COMPENSADO COM APLICAÇÃO DE ACABAMENTO EM LAMINADO MELAMINICO, NA COR PRATTAN TX, DA FORMICA OU SIMILAR, COM ADUELA EM MADEIRA, COM PINTURA NA COR BRANCO E COM CHAPA METÁLICA DE PROTEÇÃO ANTI-IMPACTO	ALISAR EM POLIESTIRENO RECICLADO (EPS) CÓD.: 20230-451 GN/BR, h=7cm, e=16mm, LINHA MODERNA, DA SANTA LUZIA OU SIMILAR	1,00	2,10	01 FOLHA DE CORRER	1 PCD Ala Direita
P05	PORTA EM COMPENSADO COM APLICAÇÃO DE ACABAMENTO EM LAMINADO MELAMINICO, NA COR PRATTAN TX, DA FORMICA OU SIMILAR, COM ADUELA EM MADEIRA, COM PINTURA NA COR BRANCO E COM CHAPA METÁLICA DE PROTEÇÃO ANTI-IMPACTO	ALISAR EM POLIESTIRENO RECICLADO (EPS) CÓD.: 20230-451 GN/BR, h=7cm, e=16mm, LINHA MODERNA, DA SANTA LUZIA OU SIMILAR	1,00	2,10	01 FOLHA DE CORRER	1 PCD Ala Esquerda
P06	PORTA EM VIDRO TEMPERADO INCOLOR, e=10mm	-	1,00	2,10	01 FOLHA PIVOTANTE	1 COPA
P07	PORTA EXISTENTE EM COMPENSADO COM APLICAÇÃO DE ACABAMENTO EM LAMINADO MELAMINICO, NA COR PRATTAN TX, DA FORMICA OU SIMILAR, COM ADUELA EM MADEIRA, COM PINTURA NA COR BRANCO	ALISAR EM POLIESTIRENO RECICLADO (EPS) CÓD.: 20230-451 GN/BR, h=7cm, e=16mm, LINHA MODERNA, DA SANTA LUZIA OU SIMILAR	1,00	2,10	02 FOLHAS DE GIRO	2 CIRC. PRINCIPAL
P08	PORTA EXISTENTE EM COMPENSADO COM APLICAÇÃO DE ACABAMENTO EM LAMINADO MELAMINICO, NA COR PRATTAN TX, DA FORMICA OU SIMILAR, COM ADUELA EM MADEIRA, COM PINTURA NA COR BRANCO	ALISAR EM POLIESTIRENO RECICLADO (EPS) CÓD.: 20230-451 GN/BR, h=7cm, e=16mm, LINHA MODERNA, DA SANTA LUZIA OU SIMILAR	1,20	2,10	02 FOLHAS DE GIRO	1 CIRC. SERVIÇO

NOTAS

1. AS MEDIDAS DEVEM SER CONFERIDAS NO LOCAL ANTES DE EXECUTAR A OBRA;

2. PARA MELHOR COMPREENSÃO DOS ÍCONES E LEGENDAS, AS PRANCHAS DEVEM SER IMPRESSAS COLORIDAS.

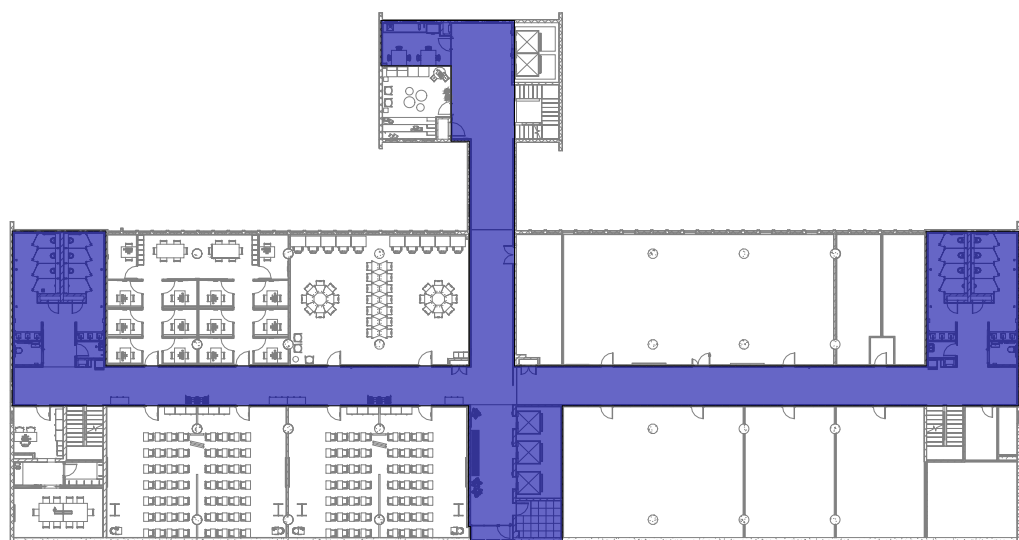

ÁREA DE INTERVENÇÃO - 6º PAVIMENTO - ÁREAS COMUNS ESCALA 1:500

H	Revisão conforme relatório de avaliação de 25/08/23	25/09/23
G	Inserção do código FioCruz	15/08/23
F	Revisão conforme relatório de avaliação de 30/11/22	06/03/23
E	Revisão conforme relatório de avaliação de 03/10/22	24/10/22
D	Revisão conforme alterações na arquitetura e complementares	22/08/22
C	Revisão conforme relatório de avaliação de 04/07/22	06/07/22
B	Revisão conforme relatório de avaliação de 24/05/22 e 06/06/22	27/06/22
A	Emissão inicial	30/05/22
REV.	DESCRIÇÃO	DATA



Ministério da Saúde		PROJETO/UNIDADE	
FIOCRUZ Fundação Oswaldo Cruz		PRÉDIO SEDE CAMPUS MARÉ COGIC	
OBJETIVO REFORMA		SETOR EDIFICAÇÃO	
Nº PRÉDIO	Nº DA META	O.E. / O.R.	CÓDIGO DA PRANCHA - GED
143	2022.05.16.02	2021-015	DES-P06-PE-ARQ-042-143-N06-506-R07
TIPO DE PROJETO/SUBTIPO DE PROJETO		FASE PROJETO EXECUTIVO	
TÍTULO DA PRANCHA		DATA	
ÁREAS COMUNS - DETALHES - ESQUADRIAS - PORTAS		30/05/22	
COORDENADOR DA META CELSO GIRAFA		RESPONSÁVEL TÉCNICO CELSO GIRAFA	
EQUIPE ADRIANA PRIMO, FILIPE CHILE E RAFAEL BASTOS		CÓDIGO DA PRANCHA - FIOCRUZ A143A258A	

ARQ042

USUÁRIO: ÚLTIMA ATUALIZAÇÃO: